T.C. BAŞBAKANLIK OSMANLI ARŞİVİ DAİRE BAŞKANLIĞI (BOA) ©

١٤٦

عالیه نظارت جلیله جانب عالیسنه

[illegible]

İ.DH 586/40788

İ.DH.00586

T.C. BAŞBAKANLIK OSMANLI ARŞİVİ DAİRE BAŞKANLIĞI (BOA) ©

عدد
١٥٧

معروضه چاکرکمترلریدرکه

قدس شریفه ایله بغداد مستحفظی اولان اوغلم ایوب تسلط ایتمشلر ایدی ایله وزارتلرنده وفاداری ثابت اولوب وغایه وسع وطوقت موجود اولوب بو غلام خواجه نام اوده نک اهالیسنک وکیل ایتمشلر ایدی
بعد ایشبو قلعه یوز نفر کرد اقامه ایتمکله اوده نک وسطنده کائن خلیه قدیم دیرنده مجدداً اودرط بنا اولنوب اوزره مصارف کثیره صرف اولنوب یوز بیک غروش نقره جزیه بوسنه اجل اوقاف اوده عامه
عمارتی ایچون یوز نفر کرد اقامه ایتمکله اوده نک وسطنده کائن خلیه قدیم دیرنده مجدداً اودرط بنا اولنوب اوزره مصارف کثیره صرف اولنوب یوز بیک غروش نقره جزیه بوسنه اجل اوقاف اوده عامه
صرف اولنوب برطاقم عربانلر ده وتباهه وطلبه عربانلرنده مستحقلری وفاته وارثلرنده جیده رده وخلود روز بلیه دیرنده ترک اولنمه سر سیاحت سر اولوب سنه دن سنه یه دیرنده جلبه مستند
ودرایه اقتدارنده مظهر عنایت اولمغله خدیو قدیم جوبلوده زره لفا تقدیم قیلنمق مالنده مستبله اولمغی اوزره منکور اولان اغلم دیرنده اوده حرمت ومیوه
وغیره دخاجه نوله ومنفعتی مستدرم اولمغی رکاب ایوب مصارفات صورتیله سکلمه روز بلیه دیرنده ترک اولنمه سر سیاحت نوع ومقدار نقود نقیه ونقد اقتصادی اوزره جزیه
بیک یوز غروش اوصول طفولیتلرنده وصول غروشدن اوصول غروشی روز بلیه دیرنده دخلو اولمغله دخلو اولمغله اسعار میجوه قدسی شریفه اشام مقرر اولنه حکمدر قوتلی مصارفه فارغ اولمغله
اوده نک طفولیتلرنده منکور اولان مصارف وقدم رنجی وارثلرنده جیده مجید الله محبوب وتیول اولمغه وبالفعل دخلا اهلنده وارثلرنده اوزره بیوجه اشغال اشام موقوفه
طولمق اولیغنده منکور اولان اغلم عقتضاسنده صورت باغیه امر واسعار جوبلوسنه امر وفرمان حضرتلرنک اولدوکمه
اوزره عینی اصفارلری جوبلوسی ابقای مقتضاسنده صورت باغیه امر واسعار جوبلوسنه امر وفرمان حضرتلرنک اولدوکمه

سامی رضا شیخ

İ.DH 586/40788

2

İ.DH.00586

T.C. BAŞBAKANLIK OSMANLI ARŞİVİ DAİRE BAŞKANLIĞI (BOA) ©

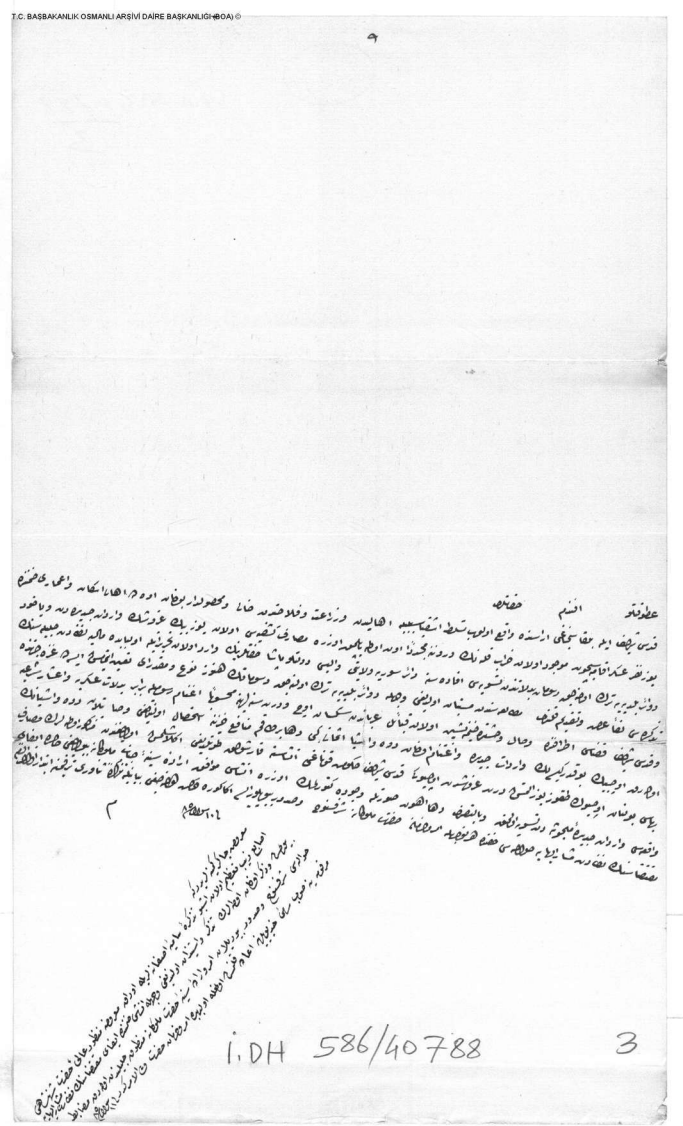

İ.DH 586/40788

İ.DH.00586